

Nord-Ost Ansicht M 1:200

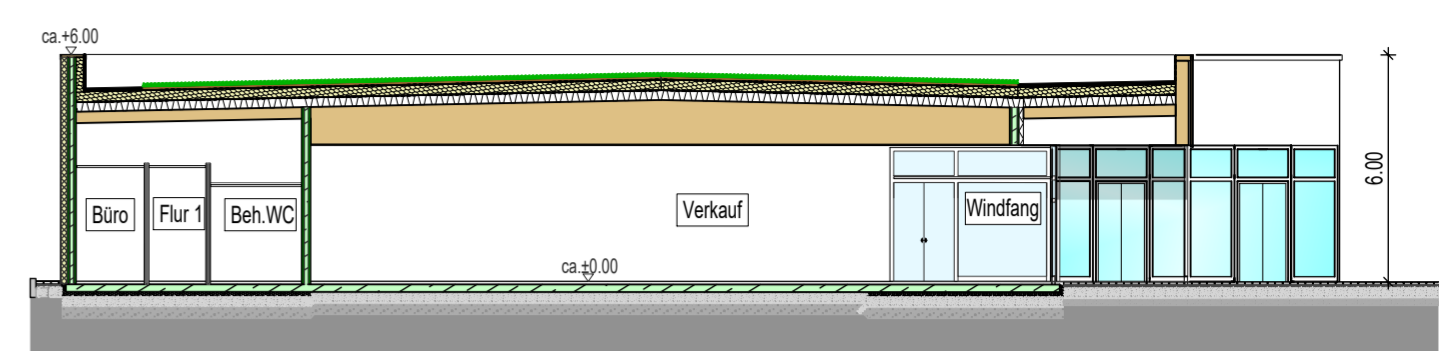

Schnitt M 1:200

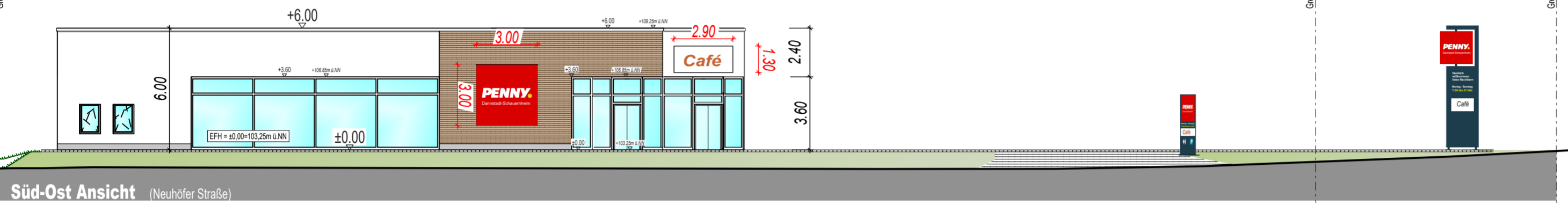

Süd-Ost Ansicht (Neuhöfer Straße) M 1:200

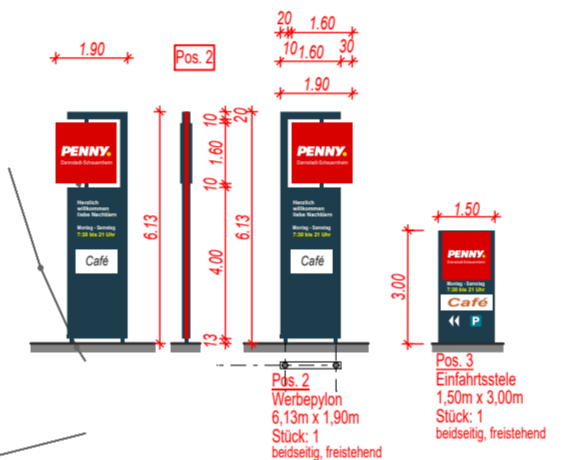

Lageplan M 1:500

Legende

- Grünfläche
- Fahrbahn
- Stellplätze
- Gründach + PV
- Abbruch
- Grundstücksgrenze
- Beh. Parkplatz ♿
die Lage der spezifischen PKW-Stellplätze kann variieren
- E-Parkplatz ⚡
- EKW Box ☎

Objekt: Abriss/Neubau einer EZH-Fläche (LM-Markt) mit Café und Freiflächengestaltung

Neustadter Straße 2-4
67125 Dannstadt-Schauernheim

GEMARKUNG: Schauernheim
FLUR: 1150/4
FLURSTÜCK: 1150/5

Bauherr: Schoofs Immobilien GmbH Frankfurt
vert.d. Herrn M. Younis und Herrn J. Dräger

Schleussnerstraße 100
63263 Neu-Isenburg

☎ 06102 / 8 84 85-0
☎ 06102 / 8 84 85-25
@ info@schoofs-frankfurt.de

Inhalt: Vorhaben- und Erschließungsplan

Maßstab: 1:200 1:500	Bearbeiter: PE: KB PL: BÖ/FR
Datum: 18.12.2023	Proj.Nr.: 54031
Plan Nr.: V+E Plan i 2024-0	PB Nr.: 25
Index: J	Datum Index: 18.07.2024
Änderung:	

Entwurfsverfasser: (Datum Unterschrift) Der Bauherr: (Datum Unterschrift)

Entwurfsverf.: Dipl.-Ing.(FH), baugewerbliche Architekt C.Seiffemann
Schoofs Immobilien GmbH Frankfurt
Schleussnerstraße 100
☎ 06102 / 8 84 85-0 ☎ 06102 / 8 84 85-25
63263 Neu-Isenburg
@ runge@schoofs-frankfurt.de